

ショートステイ **柴田** **笹原**

5つのおすすめポイント

1. 土日送迎も行います!!
2. 緊急な対応も迅速に対応します!!
3. 機能訓練等はPT/OT等が付き添い対応します!!
4. 全室個室で快適に過ごしていただけます!!
5. 入所時に診断書なしで利用できます!!



特別養護老人ホーム **柴田** **笹原**

顧客志向

私たちは、ご入居者様の個性を尊重しその人らしく生きることをご提供いたします。

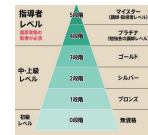

おもいで  
カフエ



デイサービス **笹原**

運動型通所サービス

機能訓練指導員が考えた独自の運動プログラムを提供します。

料金 日額 246円 (一割負担の場合)



サービス付き高齢者向け住宅 **笹原**

シニアハウス笹原の森 4つの特徴

- 安心** 24時間 365日体制で入居者様をサポート致します。
- 暮らし** マンションのようなプライベート空間でお一人おひとりの生活を尊重します。
- 生活** 過剰なサービスによる邪魔はしません。希望があればサービスをご提供します。
- 充実** 生活の中で、参加したくなるアクティビティをご用意しております。



ヘルパーステーション **笹原**

訪問範囲

天白区・瑞穂区・昭和区・緑区・南区

ヘルパーステーションでは、自費サービスも行っていきます。

訪問開始までの流れ



居宅介護支援事業 **笹原**

なんでも相談会実施中

地域の方が困っていることを気軽に相談できる相談会です。

柴田：なんでも相談会「ほっこり」毎月第3(土) 10:00~  
 笹原：なんでも相談会「憩」毎月第2(日) 10:00~

対象範囲

南区、天白区を中心に幅広く承っています。



ケアマキス柴田

所在地 〒457-0814 名古屋市南区柴田本通 4-15  
 交通 名鉄常滑線「柴田」駅より徒歩2分 市バス「柴田」停より徒歩1分



ケアマキス笹原

所在地 〒468-0044 名古屋市天白区笹原町 1701  
 交通 桜通線「野並」駅1番出口より徒歩17分 市バス「笹原」停下車すぐ



ケアマキス 通信 6月号

ケアマキスのショートステイはお出かけやレクが盛りだくさん!!

レクリエーション

温泉の日・足湯の日・グルメクラブ  
 カラオケ・回想法・抹茶会・生け花  
 すいか割り・蕎麦打ち・囲碁将棋麻雀  
 クラフト・食レク

お出かけシリーズ

お花見・初詣・公園散策  
 大型ショッピングモール  
 近所のスーパー・喫茶店

花火大会鑑賞(施設にて)

熱田花火・港まつり花火



QRコードを読み取っていただければ  
 各種サービスのWEBページを閲覧できます。



# ケアマキス POINT

## 短期入所生活介護 5 つの特徴

- 1** 土日送迎も行います！  
(地域の制限はありません)
- 2** 緊急なご依頼にも迅速に対応します！  
※午前中に申込みがあれば午後に入所できます。
- 3** 機能訓練は理学療法士等が付き添い随時対応します！
- 4** 全室個室で快適に過ごしていただけます！  
※ご利用中は、ご本人様に合ったレクをご提供します。
- 5** 入所時に診断書なしで利用できます！  
※30日未満の利用で、全身状態が安定していると当方が判断した場合。

### ショートステイケアマキス柴田のいいところ

睡眠日誌がみられるようになりました!!

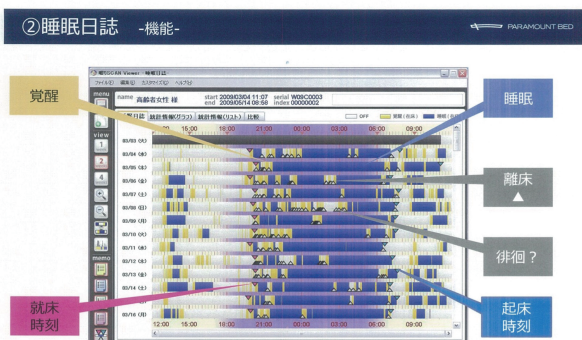

夜間の睡眠状態をグラフで見ることができます。

- ✓ 施設ではぐっすり眠れているの？
- ✓ 夜中に何回くらい起きてるの？
- ✓ 眠剤が変更になったけどちゃんと効いてるかな？

こんな疑問がある方はぜひご相談ください!!

### ショートステイケアマキス笹原のいいところ

#### 【建物・設備の特徴】

ショートステイは6階にあり、広い窓とテラスから差し込む光で明るく開放感のあるフロアです。窓からは遠くまで見渡すことができ、北側の居室から望む御嶽山は絶景です。テラスからは熱田祭り、ミナト祭りの花火も眺められます。お天気の良い日はテラスで日光浴やレクリエーションを行います。

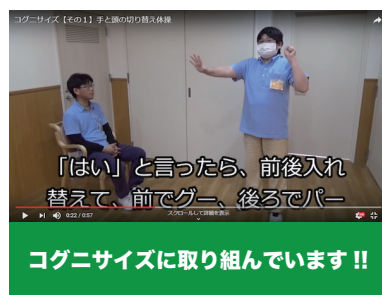

コグニサイズに取り組んでいます!!

#### 柴田便り

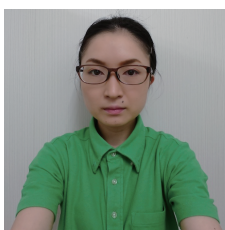

ケアマキス柴田の管理栄養士 林です。楽しく美味しい食事を提供できるように日付の語呂合わせや記念日に合わせた献立も考えています。6月は「0602」で「オムレツ」など日本記念日協会に登録されている記念日に合わせた献立をいくつか入れていきます。献立表に記載していますので確認してみてくださいね。

#### 笹原便り



笹原の機能訓練指導員、小澤と申します。もうすぐ暑くなりますが、皆様は害虫対策は万全でしょうか。私の家では去年、大きいのが1匹、小さいのが2匹、日を空けてエアコンから落ちてきたので、今年はブラックキャップの家用と外用の2種類を購入し、家の中、家の周りに仕掛けました。(専門家によるとブラックキャップがやはり最強らしいです)なので今年こそは害虫が出ないように祈っています。

### ショートステイ 柴田 笹原

**柴田** 母の日・日頃の感謝を込めてカーネーションをプレゼントしました。



**笹原** ①貝殻を使って小物を作りました。②菖蒲の葉を入れて足湯を楽しみました。③桜餅を作りました。



### 特別養護老人ホーム 柴田 笹原

**柴田** 出張デパート・今日も待ちに待った出張デパートで皆さんお気に入りの服を購入されました。



**笹原** ①クラフトクラブにてハーバリウムをしました。②外出で大須観音に行きました。

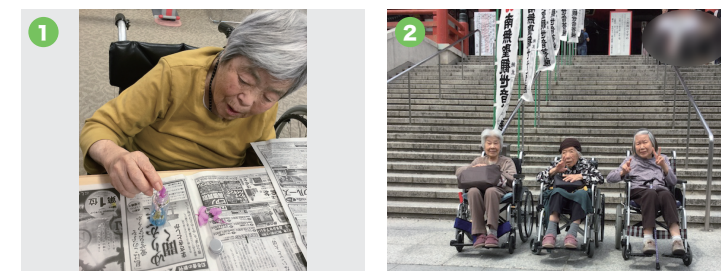

### デイサービス 笹原

#### 「畑での収穫」

デイサービスの畑で新玉ねぎを収穫しました。その場でスライスしてマヨネーズと酢と砂糖のドレッシングで皆様と一緒に食べました。「珍しい食べ方だねー。でも美味しい!!」とおかわりされていました。新玉ねぎは体にも良いですよ。



#### 「お抹茶会」

お抹茶会は毎月最終週に企画しています。昔習っていた方や先生をされていた方が多く、毎回先生が違います。おまんじゅうも楽しみの一つです。



### 居宅介護支援事業所 笹原

地域の方が困っていることを気軽に相談できる「なんでも相談会」を開催。

**柴田** なんでも相談会「ほっこり」  
毎月第3土曜日

**笹原** なんでも相談会「憩」  
毎月第2日曜日

6月15日(土) 認知症サポーター養成講座 (受講者にはオレンジリングをお渡しします)

6月9日(日) 知ってみよう、使ってみよう福祉用具

### ヘルパーステーション 笹原

訪問範囲 太白区・瑞穂区・昭和区  
緑区・南区

訪問日時 月曜日～日曜日  
8時45分～17時45分

在宅での生活をより長く継続できる様にサービスを提供させていただきます。

### サービス付き高齢者向け住宅 笹原

今回はバイキング形式で昼食を行いました。普段の食事とは違う雰囲気です。入居者の方にも満足していただきました。

